ANNO SCOLASTICO 2022/2023

# USO DEL R.E. E DELLA PIATTAFORMA G-SUITE FOR EDUCATION®

INDICAZIONI PER LE CORRETTE MODALITÀ COMUNICATIVE FRA SCUOLA, ALUNNI E FAMIGLIE

ISTITUTO COMPRENSIVO BREMBATE DI SOPRA

# INDICE DEI CONTENUTI

LA COMUNICAZIONE SCUOLA-ALUNNI/E-FAMIGLIE

IL REGISTRO ELETTRONICO

LO SCUOLARIO: UNO STRUMENTO DIDATTICO ED EDUCATIVO PER GLI ALUNNI/E

G-SUITE FOR EDUCATION: UN'OPPORTUNITÀ PER LA DIDATTICA

# LA COMUNICAZIONE SCUOLA-ALUNNI/E-FAMIGLIE

La **comunicazione** efficace fra DOCENTI, ALUNNI/E e FAMIGLIE dipende soprattutto da **regole condivise.**

Il fine ultimo di una buona **comunicazione** fra le parti risiede nell'efficacia **dell'agire educativo** che genitori e docenti, IN SINERGIA, mettono in atto.
Lo scopo comune è quello di garantire **il successo formativo e la crescita complessiva degli/delle alunni/e come persone responsabili e consapevoli.**

# LA COMUNICAZIONE SCUOLA-ALUNNI/E-FAMIGLIE

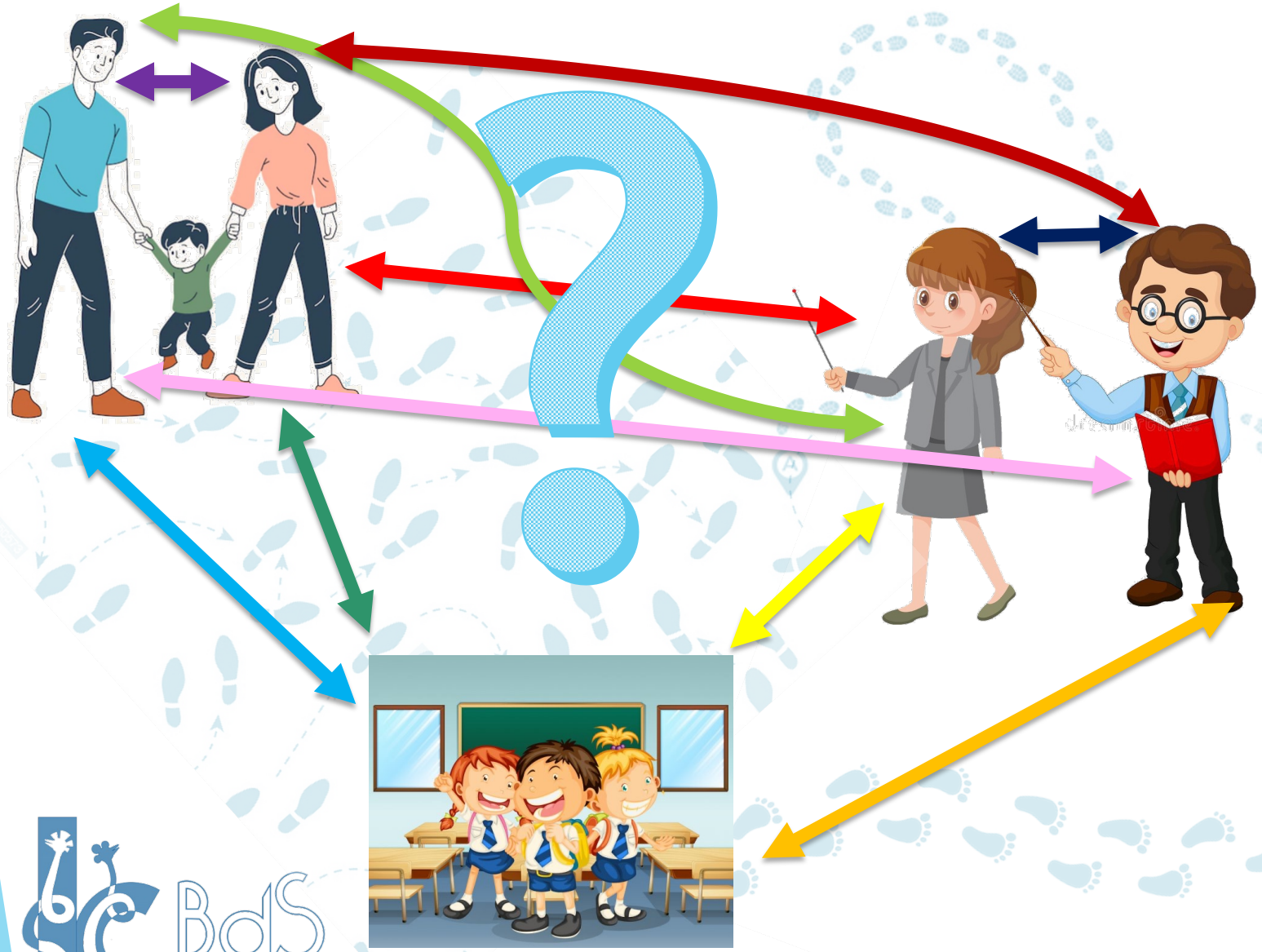

Il rischio di una **comunicazione** poco efficace è quello di generare confusione.

Diventa quindi fondamentale stabilire:

QUALI STRUMENTI DI COMUNICAZIONE UTILIZZARE?

COSA SI COMUNICA?

CHI COMUNICA? CON CHI?

QUANDO AVVIENE LA COMUNICAZIONE?

Nuvola

Registro Elettronico

# IL REGISTRO ELETTRONICO

ARGO software

# IL REGISTRO ELETTRONICO: LA COMUNICAZIONE FRA **DOCENTI E GENITORI**

TITOLARE DELLO STRUMENTO

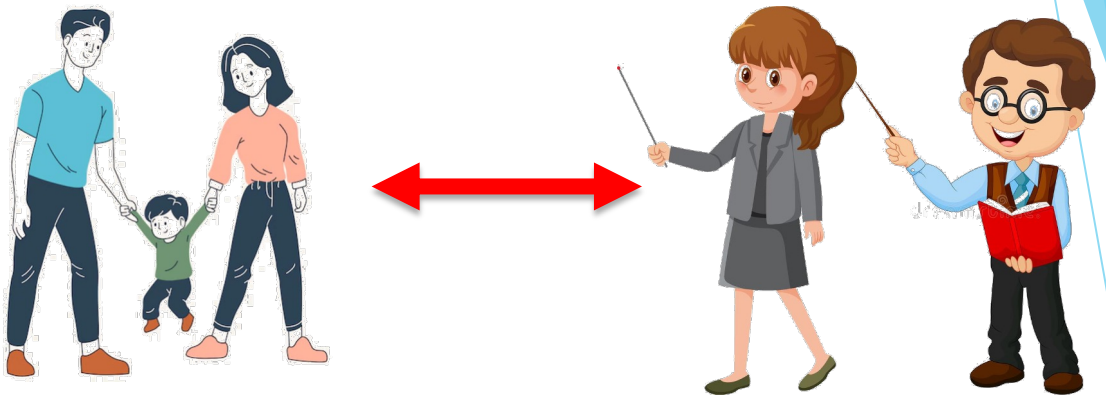

LO STUDENTE VI ACCEDE LIBERAMENTE?

I genitori degli/delle alunni/e e i docenti sono titolari del REGISTRO ELETTRONICO.

L'alunno minorenne non dovrebbe poter consultare in autonomia il REGISTRO ELETTRONICO.
**Pertanto, non è consigliabile che il minore sia in possesso delle credenziali di accesso.**

# IL REGISTRO ELETTRONICO: LA COMUNICAZIONE FRA **DOCENTI E GENITORI**

## FINALITÀ DELLO STRUMENTO

Il registro elettronico ha come principali finalità:

- registrare le presenze e la frequenza degli/lle alunni/e;
- registrare le attività svolte in classe;
- giustificare assenze e ritardi;
- registrare le valutazioni disciplinari;
- annotare e portare a conoscenza dei genitori particolari avvenimenti riguardanti la vita scolastica;
- **registrare i compiti assegnati alla classe.**

## COSA SI COMUNICA?

Nel registro elettronico:

- si registrano le presenze e la frequenza degli/lle alunni/e;
- si registrano le attività svolte in classe;
- si giustificano assenze e ritardi;
- si annotano e si portano a conoscenza dei genitori particolari avvenimenti riguardanti la vita scolastica;
- **dal secondo quadrimestre dell'a.s. 2022/2023 si registreranno i compiti assegnati alla classe.**

## CHI UTILIZZA LO STRUMENTO?

Il registro elettronico è uno strumento con cui:

- i **DOCENTI** registrano le attività della classe;
- i **GENITORI** possono monitorare l'andamento didattico-disciplinare dei propri figli/figlie e prendere contatto con i docenti per i colloqui.

**Gli/Le alunni/e non dovrebbero accedere al registro elettronico autonomamente.**

**Esso non può e non deve sostituire, in condizioni ordinarie, in alcun modo, lo «SCUOLARIO».**

# LO SCUOLARIO

# LO SCUOLARIO: UNO STRUMENTO DIDATTICO ED EDUCATIVO PER GLI/LE ALUNNI/E

TITOLARE DELLO STRUMENTO

Lo «SCUOLARIO», il diario che la nostra scuola fornisce annualmente ai/alle ragazzi/regazze, è **l'unico strumento di cui gli alunni sono titolari e responsabili.**
Questo importantissimo **STRUMENTO EDUCATIVO** consente la comunicazione tra docenti e alunni/e e docenti e genitori.

CHI VI ACCEDE LIBERAMENTE?

# LO SCUOLARIO: UNO STRUMENTO DIDATTICO ED EDUCATIVO PER GLI/LE ALUNNI/E

## FINALITÀ DELLO STRUMENTO

Lo «SCUOLARIO» ha come principali finalità:

- **l'assegnazione dei compiti agli/alle alunni/e da parte dei docenti;**
- la comunicazione di giustificazione delle assenze e dei ritardi/uscite ai docenti, da parte dei genitori;
- la comunicazione rapida in forma scritta fra genitori e docenti.

## COSA SI COMUNICA?

Nello scuolario:

- **Gli/le alunni/e annotano i compiti assegnati dai docenti;**
- Gli/le alunni/e prendono nota di materiali necessari allo svolgimento delle attività didattiche;
- i genitori giustificano i ritardi e le assenze dei propri figli;
- genitori e docenti possono mettersi in contatto tramite brevi comunicazioni scritte.

## CHI UTILIZZA LO STRUMENTO?

Lo «SCUOLARIO» è lo strumento EDUCATIVO con cui gli/le ALUNNI/E **imparano ad annotare e organizzare i propri impegni.**
Mettono in campo le loro **competenze organizzative e di autonomia.**
Per questo motivo la gestione e l'uso del diario è a carico dell'alunno/a che ne è, a tutti gli effetti, titolare e responsabile.

L'alunno/a, in condizioni ordinarie, consulta i propri impegni e compiti scolastici unicamente dal diario.

# G-SUITE FOR EDUCATION

# G-SUITE FOR EDUCATION: UN'OPPORTUNITÀ PER LA DIDATTICA

TITOLARE DELLO STRUMENTO

La piattaforma G-SUITE for Education è uno strumento che consente di ARRICCHIRE la didattica.

**Il titolare dell'account istituzionale del/della minore di 13 anni è il genitore, che ha la responsabilità di vigilare sull'utilizzo che il/la proprio/a figlio/a fa degli strumenti della piattaforma.**

**É importante che le credenziali di accesso alla piattaforma siano custodite dal genitore** oltre che dall'alunno.

In tal modo il genitore potrà esercitare il suo ruolo di garante e tutore.

# G-SUITE: UN'OPPORTUNITÀ PER LA DIDATTICA

## FINALITÀ DELLO STRUMENTO

La piattaforma G-Suite contiene principalmente i seguenti strumenti:

-)**GMAIL**: applicazione che consente lo scambio di mail fra **docenti**, **alunni /e** e **genitori**;

-)**CLASSROOM**: ambiente di apprendimento che consente ai **docenti** di fornire materiale didattico e multimediale agli/alle **alunni/e**;

-)**MEET**: applicazione che permette a **docenti** e **genitori** di svolgere riunioni e colloqui a distanza.

## COSA SI COMUNICA?

La piattaforma G-Suite non è uno strumento con cui i docenti comunicano i compiti.
**L'assegnazione dei compiti da parte del docente avviene sempre in classe, e l'unico strumento utilizzato dagli alunni per prenderne nota rimane lo «SCUOLARIO».**

**La piattaforma è un valore aggiunto alla didattica.**
In particolare, con CLASSROOM i docenti possono sviluppare attività didattiche innovative e/o fornire agli alunni materiale multimediale di aiuto allo studio e approfondimento.
Tramite GMAIL si facilita la comunicazione fra docenti e genitori.
MEET è utilizzato per incontri online e colloqui fra genitori e docenti.

## CHI UTILIZZA LO STRUMENTO?

La piattaforma G-Suite è utilizzata da tutti gli attori della scuola.

I genitori hanno sempre il controllo sull'uso che i propri figli fanno dello strumento.

# RIASSUMENDO

Il Collegio Docenti del nostro Istituto aprirà ai genitori la consultazione dei compiti assegnati sul Registro Elettronico NUVOLA.

Tale apertura consentirà alle famiglie, **in caso di prolungate assenze degli/delle alunni/e e nel caso in cui i/le ragazzi/e non abbiano la possibilità di reperire i compiti dai compagni**, di monitorare le attività scolastiche e le consegne dei docenti per le attività a casa.

I docenti, al fine di salvaguardare lo scopo educativo dello «scuolario» e di promuovere l'aiuto reciproco fra compagni di classe, chiedono la collaborazione delle famiglie.
**La consultazione dei compiti sul registro elettronico, in caso di necessità, è riservata ai genitori.**

*Mettersi insieme è un inizio,*

*rimanere insieme è un progresso,*

*lavorare insieme è un successo.*

*[H. Ford]*