GITA A GRAFFIGNANA

CIAO A TUTTI, NOI SIAMO I RAGAZZI DI 1°A E VI RACCONTEREMO TRAMITE IL GIORNALINO LA NOSTRA PRIMA GITA.

SECONDO NOI IL SENSO DI QUESTA GITA ERA METTERCI ALLA PROVA PER VEDERE COME CI SAREMMO COMPORTATI AL DIFUORI DELLA SCUOLA. LA MATTINA DEL 16 OTTOBRE CI SIAMO TROVATI, INSIEME ALLA 1°B, AL PARCHEGGIO DELLA SCUOLA.

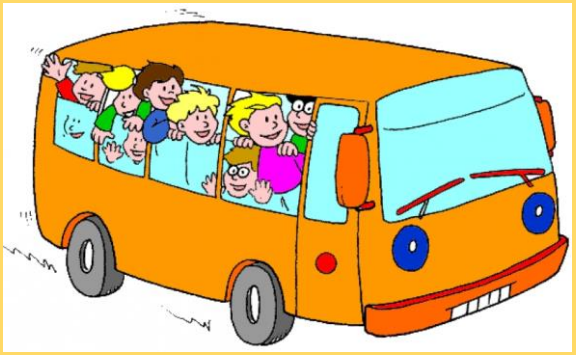

ALLE ORE 7:30 CIRCA SIAMO SALITI SUL PULLMAN E VOLEVAMO TUTTI SEDERCI IN FONDO, MA I POSTI ERANO SOLO 5: SONO RIUSCITE A SEDERSI 4 RAGAZZE, E IL 5° POSTO? BEH...DICIAMO CHE L'HANNO ACCUPATO LE NOSTRE GIACCHE, SI PROPRIO LE GIACCHE, IN QUESTO MODO NON SAREBBE VENUTO IN FONDO PIÙ NESSUNO. IL VIAGGIO È STATO BELLISIMO ABBIAMO INIZIATO A CANTARE A SQUARCIAGOLA LE CANZONI DEL MOMENTO.

ARRIVATI A GRAFFIGNANA VERSO LE ORE 9:30, CI SIAMO RECATI IN UN PICCOLO BOSCO CHE PORTAVA AD UN ENORME PRATO VERDE, DOVE SI TROVAVA ANCHE UNA CUCINA. ABBIAMO LASCIATO GLI ZAINI SULLE PANCHINE E, AD ASPETTARCI, C'ERANO DEI RAGAZZI DI 24-25 ANNI CIRCA CHE SI SONO PRESENTATI E POI CI HANNO DIVISI IN 3 SQUADRE: I GIALLI, I ROSSI E I BLU. I GIOCHI CHE CI SONO PIACIUTI DI PIÙ SONO STATI QUELLO DEL WALKIE TALKIE, DELLE PICCOLE

RADIOLINE ATTRAVERSO LE QUALI DOVEVAMO COMUNICARE AGLI ALTRI RAGAZZI COSA DOVEVANO COSTRUIRE. UN VERO CAOS, MA ALLO STESSO TEMPO ANCHE DIVERTENTE.

UN ALTRO BEL GIOCO È STATO QUELLO DOVE CI SIAMO RIUNITI TUTTI E DOVEVAMO ENTRARE IN SACCHI ENORMI E SALTARE PER ARRIVARE AL TRAGUARDO.

POI CI SIAMO RECATI IN QUELLA PICCOLA CUCINA E ABBIAMO PRANZATO, SERVITI DA ALCUNI NOSTRI COMPAGNI: COME PRIMO CI È STATO SERVITO UN PIATTO DI PASTA AL SUGO E COME SECONDO COTOLETTA CON PATATE. POI CI HANNO LASCIATO UN PO' DI TEMPO LIBERO, MA ALCUNI SONO RIMASTI A SPARECCHIARE E IN COMPENSO HANNO RICEVUTO QUALCHE CARAMELLA GRATIS.

POI SONO RIPARTITE LE ATTIVITÀ POMERIDIANE E ABBIAMO FATTO DIVERSI GIOCHI TRA CUI QUELLO DI TIRO ALLA FUNE, MA CON 4 PRESE! IN QUEL MODO POTEVAMO GIOCARE A SQUADRE.
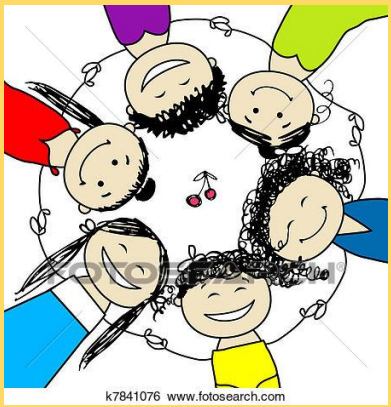
ALLA FINE CI SIAMO SALUTATI E SIAMO RIPARTITI PER TORNARE A CASA; IL VIAGGIO DI RITORNO NON ERA PIÙ COSÌ CAOTICO PERCHÈ ALCUNI DORMIVANO. SIAMO RIENTRATI A BREMBATE ALLE 18:30 CIRCA. CI SIAMO DIVERTITI TUTTI ED È STATA UNA BELLISSIMA ESPERIENZA.