

LA SCUOLA PER...

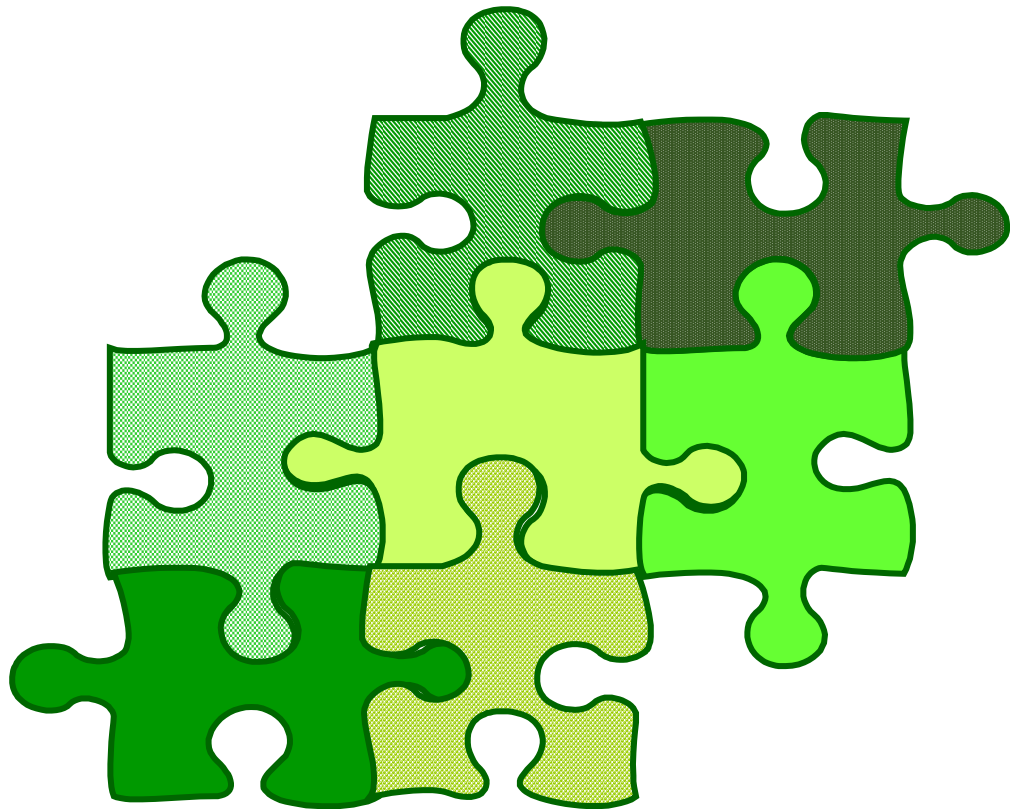

ISTITUTO COMPRENSIVO DI BREMBATE DI SOPRA
SCUOLA PRIMARIA STATALE "ALBERT SABIN"

**ESTRATTO
DEL PIANO TRIENNALE
DELL'OFFERTA FORMATIVA
per le CLASSI PRIME**

anno scolastico 2021-2022

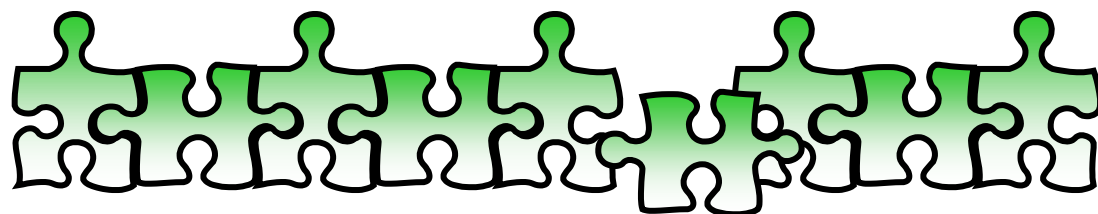

OBIETTIVI FORMATIVI PRIORITARI DESCRITTI NEL P.T.O.F. 2019-2022

L'Istituto pone al centro del proprio Piano dell'Offerta Formativa la strutturazione di un **percorso formativo** pensato e progettato su ogni singola persona, attraverso molteplici modalità:

- ↪ l'accoglienza intesa come considerazione e valorizzazione delle peculiarità di ciascuno;
- ↪ la ricerca di tutte le opportunità necessarie affinché ciascuno possa esprimere il meglio di sé nella crescita umana e culturale;
- ↪ l'interesse al benessere psico-fisico degli allievi, curando, nel rapporto educativo, la dimensione relazionale ed affettiva.

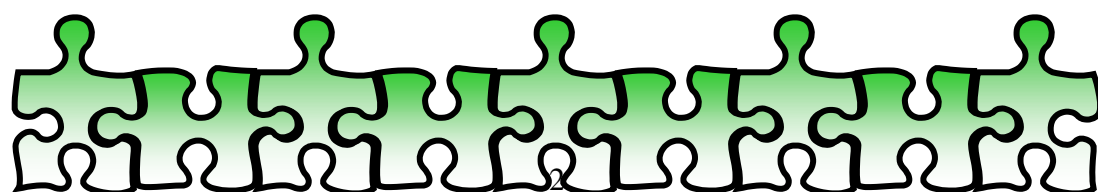



Il percorso formativo, realizzato attraverso la **Progettazione Educativa, Curricolare ed Extracurricolare**, prevede di:

- ↪ utilizzare pratiche metodologiche innovative, finalizzate al miglioramento dei processi di apprendimento;
- ↪ curare gli ambienti di apprendimento, rendendoli accoglienti e piacevoli, ricchi di stimoli e di situazioni che coinvolgano direttamente gli allievi, favorendo l'apprendimento cooperativo, la ricerca e la costruzione della conoscenza grazie alla condivisione dei talenti di ciascuno;
- ↪ promuovere la ricerca e la costruzione di strumenti condivisi per l'attività didattica e la valutazione.



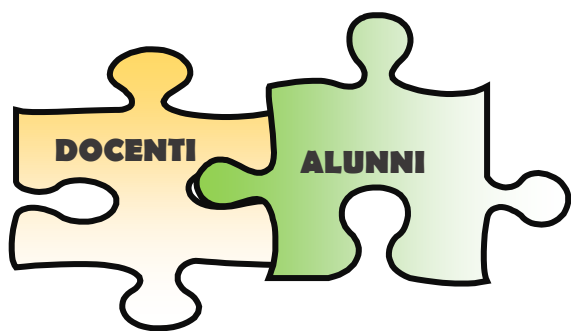

ORGANIZZAZIONE DEL TEMPO SCUOLA

**TEMPO SCUOLA DI 28 ORE
A SETTIMANA CORTA**

LUN	MAR	MER	GIO	VEN	SAB
MENSA	MENSA*	MENSA	MENSA	MENSA	

* = Il servizio mensa è attivo fino alle ore 14:15.
con l'assistenza fornita dall'Amministrazione Comunale

TEMPO SCUOLA DI 28 ORE a settimana lunga

LUN	MAR	MER	GIO	VEN	SAB
MENSA	MENSA *	MENSA	MENSA *	MENSA *	

* = Il servizio mensa è attivo fino alle ore 14:15,
con l'assistenza fornita dall'Amministrazione Comunale

NOTA BENE:

La scelta del tempo-scuola è vincolante per tutto il ciclo della scuola primaria, dalla prima alla quinta.

Attività curriculari

DISCIPLINE	28 ORE SETTIMANA LUNGA SETTIMANA CORTA
Italiano	8
Matematica	6
Scienze	2
Storia e Geografia	4
Inglese	2
Musica	1
Arte e immagine	1
Educazione fisica	2
Religione cattolica	2
Educazione civica	33 ore annuali trasversali

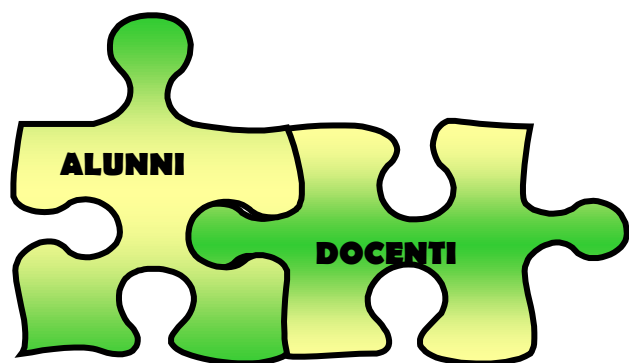

ORARIO DELLE LEZIONI

MATTINO

DALLE ORE 8,30 ALLE ORE 12,30

POMERIGGIO

DALLE ORE 14,15 ALLE ORE 16,15

PROGETTI DI AMPLIAMENTO CURRICOLARE INSERITI NEL P.T.O.F. 2021 - 2022:

	Descrizione
<p>PROGETTO DI CONSULENZA PSICO- PEDAGOGICA</p>	<p>Gli ambiti di intervento sono i seguenti:</p> <ol style="list-style-type: none"> 1. Supporto ai docenti coinvolti nel processo educativo: <ul style="list-style-type: none"> - Individuazione di strumenti utili alla gestione del disagio scolastico. - Supporto alla stesura e al monitoraggio dei PDP e consulenza ai docenti nei rapporti con la Neuropsichiatria Infantile del territorio o con gli specialisti esterni che intervengono sui minori. - Contatti con i Servizi Sociali e la Cooperativa individuata dall'Amministrazione Comunale per il servizio di assistenza educativa scolastica agli allievi. 2. Supporto alle famiglie: <ul style="list-style-type: none"> - Consulenza psico-pedagogica per le famiglie. - Accompagnamento nel percorso di valutazione neuropsichiatrica. - Rapporti con il territorio, in particolare con i Servizi Sociali.
<p>PROGETTO "MAMME DAL MONDO"</p>	<p>Realizzazione di progetti interculturali in collaborazione con le mamme straniere, per favorire la conoscenza reciproca degli aspetti culturali dei Paesi di provenienza degli alunni presenti nelle classi.</p>

<p>PROGETTO "BASKET"</p>	<p>Il progetto è finalizzato alla promozione della pratica sportiva come strumento di prevenzione e occasione di inclusione; il basket favorisce lo sviluppo dell'identità di gruppo e la partecipazione di tutti. Grazie all'incontro con istruttori che operano sul territorio e che diventano per i ragazzi figure educative di riferimento, si favorisce la costruzione e lo sviluppo di una rete educativa allargata.</p>
<p>PROGETTO "NUOTO" (a pagamento)</p>	<p>Il progetto, in collaborazione con la Polisportiva del territorio, offre a tutti gli alunni, soprattutto a chi non pratica sport, la possibilità di acquisire e praticare una disciplina sportiva a prezzi calmierati e con la guida di istruttori tesserati FIN (Federazione Italiana Nuoto).</p>

INIZIATIVE, EVENTI E PARTECIPAZIONI PREVISTI PER LE CLASSI PRIME

	Autori	Tempi	Descrizione
<p>ACCOGLIENZA</p>	<p>Docenti</p>	<p>Primo periodo dell'anno scolastico</p>	<ul style="list-style-type: none"> - Favorire la conoscenza e la socializzazione dei nuovi alunni. - Inserirsi gradualmente nella vita scolastica. - Adattarsi ai tempi dell'organizzazione scolastica e conoscere gli spazi della scuola. - Verificare l'ipotesi del gruppo classe con la supervisione della psicopedagoga dell'équipe territoriale.

BIBLIOTECA	Docenti Biblioteca Comunale	Nel corso dell'anno	- Conoscenza dei vari servizi offerta ai bambini.
“DIVERSI E SPECIALI”	Docenti Psico- pedagog.	8 ore per classe nel 2° quadr.	- Attività mirate alla costruzione e al consolidamento dell'identità del gruppo- classe
EDUCAZIONE AD UNO STILE DI VITA SANA	Docenti	6 - 8 ore per classe	- Conoscenze delle linee- guida per una corretta igiene orale
LABORATORIO FONOLOGICO	Docenti	Primo quadrime.	- Attività didattiche multidisciplinari, finalizzate all'individuazione e alla prevenzione delle difficoltà e dei disturbi del linguaggio.
SCREENING VISIVO	Docenti Lion's dell'Isola Bergam.	Nel corso dell'anno scolastico	- Screening per l'individuazione e la prevenzione di eventuali deficit visivi

INIZIATIVE, EVENTI E PARTECIPAZIONI PREVISTI PER TUTTE LE CLASSI DELLA SCUOLA PRIMARIA

	Autori	Tempi	Descrizione
PARTECIPAZIONE ALLA CASTAGNATA	Comitato dei Genitori Associazione Alpini	2 ore	<ul style="list-style-type: none"> - Favorire le occasioni di apertura della scuola al territorio - Creare momenti di incontro tra scuola e famiglie. - Valorizzare il servizio offerto dal volontariato.
DIAMO VOCE AI BAMBINI	Docenti	In base alle esigenze	<ul style="list-style-type: none"> - Conoscenza di alcuni diritti inviolabili, in particolare quelli sanciti dalla Carta dei Diritti dell'Infanzia. - Celebrazione della Giornata Internazionale dei Diritti dei Bambini.
EDUCAZIONE SOCIO- AFFETTIVA	Docenti	In base alle esigenze	<ul style="list-style-type: none"> - Attività di laboratorio per favorire lo sviluppo graduale ed armonico delle competenze relazionali per un corretto inserimento sociale.
FRUTTA A MERENDA	Docenti	Annuale	<ul style="list-style-type: none"> - Favorire il consumo di frutta come educazione ad uno stile alimentare sano.

GIOCHI DELLA SCUOLA	Docenti Genitori Amministr. Comunale Polisportiva	Una mattinata	- Attività ludiche a classi aperte nel parco della Casa Serena
GIORNALINO SCOLASTICO "PIERINO ON-LINE"	Docenti Alunni Dirigente Scolastico Comitato dei Genitori	4 uscite annuali: novembre gennaio marzo maggio	- Diffondere e valorizzare esperienze vissute e progetti significativi attuati a scuola.
LABORATORI ESPRESSIVI	Docenti Genitori	Durante le ore di Arte e Immagine	- Disegni e manufatti realizzati con tecniche diverse. - Mostra-mercato di fine anno finalizzata alla raccolta di fondi per il Progetto Solidarietà.
SICUREZZA	Docenti	Minimo 2 prove nel corso dell'anno	- Prove di evacuazione.
VISITE D'ISTRUZIONE N.B.: A pagamento	Docenti	Da definire	- Approfondimento di conoscenze, acquisizione di nuove esperienze, sperimentazione di attività didattiche mediante visite a musei, mostre, ambienti e luoghi di particolare interesse.
EVENTO TEATRALE DELLE CLASSI 5[^]	Docenti e alunni delle classi 5 [^]	Dicembre	- Partecipazione allo spettacolo realizzato dalle classi 5 [^] a conclusione del progetto teatrale.

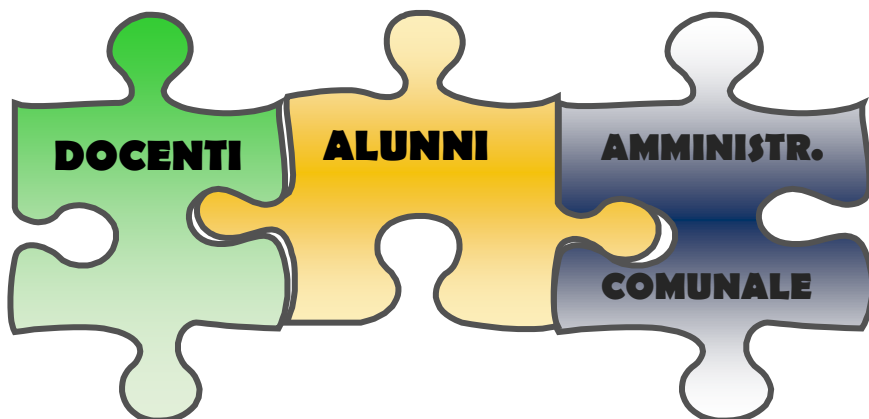

QUALI SERVIZI?

- ☺ **PRE-SCUOLA (a pagamento)**
(da confermare da parte dell'Amministrazione Comunale)
Ingresso dalle 7,45 alle 8,15
- ☺ **MENSA SCOLASTICA (a pagamento)**
- ☺ **NON SOLO COMPITI (a pagamento)**
(da confermare da parte dell'Amministrazione Comunale)
Martedì pomeriggio dalle ore 14,00 alle ore 16,00

Per questi servizi è necessaria l'iscrizione da effettuarsi presso gli Uffici Comunali nel periodo indicato sul sito internet del Comune.

Per informazioni e per tutte le pratiche relative all'assolvimento dell'obbligo scolastico rivolgersi alla

SEGRETERIA

presso la Scuola Secondaria
via Bruno Locatelli, 10
24030 Brembate di Sopra (BG)
tel. 035 623400

Lunedì	Martedì	Mercoledì	Giovedì	Venerdì	Sabato
11,00 13,30	11,00 13,30	11,00 13,30	11,00 13,30	11,00 13,30	11,00 13,00

Fax 035 623427

E-mail bgic89500b@istruzione.it

PEC bgic89500b@pec.istruzione.it

Il Dirigente Scolastico riceve i genitori
su appuntamento telefonico.

L'estratto
e l'edizione integrale del P.T.O.F.
(Piano Triennale dell'Offerta
Formativa 2019 - 22)
sono consultabili
sul sito internet
dell'Istituto Comprensivo
di Brembate di Sopra

www.icbrembatesopra.edu.it